



Laatst bijgewerkt
29-12-2023



: Teut - Bierbrouwerij de, Neerpelt, België



: 9

Breda's Begijntje

Gedronipt door V.O.F. Pilsener Breda
076 - 61 21 96

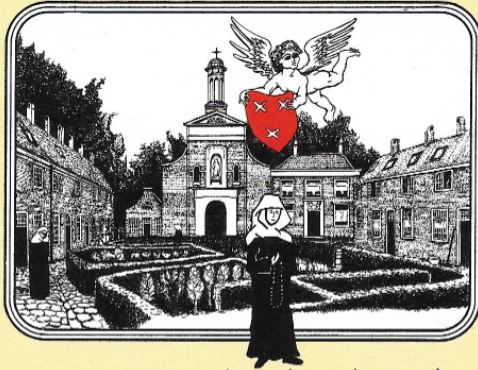

Gebrouwen bij brouwerij "DE TEUT" in Neerpelt

naar een recept van paul caquelein en ben van doorn

8 %
alc.

Bredase Tripel: Natuurzuiver bier, niet gefilterd, niet gepasteuriseerd, van hoge gisting. Ingrediënten: bronwater, 100%gerstemout, edele hopsorten en gist. Geen suiker of andere toevoegingen. Hergisting op de fles met smaakevolutie. Serveren bij 12-14°C. STATIEGELD 0,50 / CAT.S

TENMINSTE HOUDBAAR TOT EINDE: 92 93 94 95

75 cl

: Breda's Begijntje



:



:

1992-1995



:

750,0 ml.



:

%



:

E08588



:

Gebrouwen in de Brouwerij van Dikke Dries te België

Stationstraat 97, B.3910 NEERPELT, Tel. 011 / 64.91.87

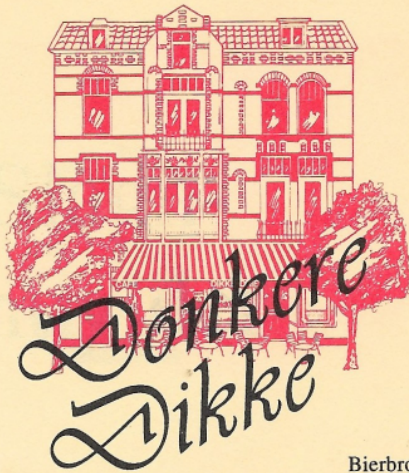

DIKKE DRIES, Oudekerkhof 36, 3512 GL. Utrecht, Tel. 030 - 31 91 12

75 cl e

Bierbrouwerij De Teut

Cat. S - Bier van hoge gisting met nagisting in de fles Met smaakevolutie - Alc. 7,0 %

: Donkere Dikke



:



:

1993-1995



:

750,0 ml.



:

7,00 %



:

E08580



:

EERSELS MENNEKE

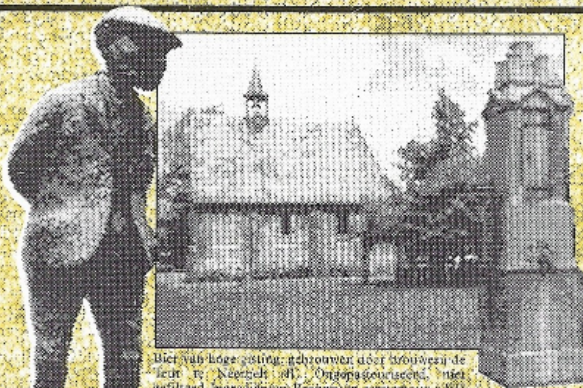

1993 1994 195 196 197 198 199

ALC.
VOL.
7,5 %

Bier van hoge gisting, gebrouwen door brouwerij de Teut te Neerpelt (nl). Ongepasteuriseerd, niet gefilterd, ingrediënten: bronwater, gerstemout, edele hopsorten, gist, suiker, en andere kostbare ingrediënten. Hergisting op de fles. Statiegeld 0,50 en 0,75.
VOLGENS RECEPT VAN DE OUDERVENNERS-VERENIGING EERSEL, AFD. DEELSTAD TOURENA.

E 33 cl

: Eersels Menneke



:



:

1993-1999



:

330,0 ml.



:

7,00 %



:

E08587



:



Laatst bijgewerkt
29-12-2023



: Teut - Bierbrouwerij de, Neerpelt, België



: 9



: Pruver



:



: 1988-1991



: 330,0 ml.



: 5,20 %



: E08583



:

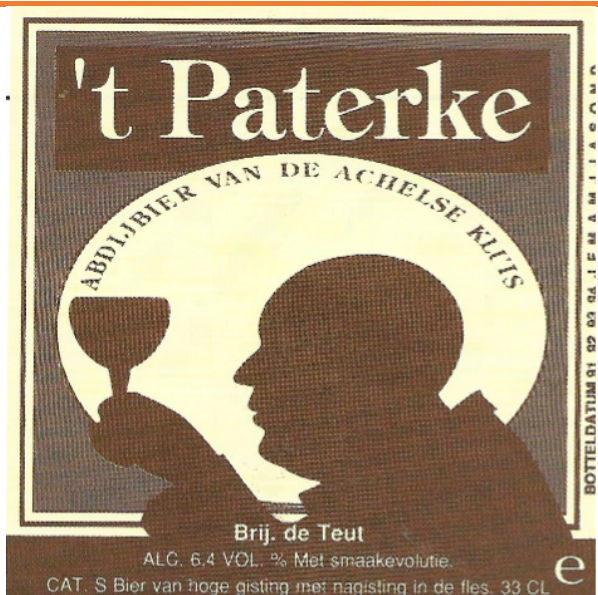

: t Paterke



:



: 1991-1994



: 330,0 ml.



: 6,40 %



: E08589



:



: Teutenbier



:



: 1988-1990



: 330,0 ml.



: 7,50 %



: E08586



:



Laatst bijgewerkt
29-12-2023



: Teut - Bierbrouwerij de, Neerpelt, België



: 9



: Teutenbier



:



: 1993-1995



: 330,0 ml.



: 7,00 %



: E08582



:



: Teutenbier



:



:



: 330,0 ml.



: %



: E08584



:



: Zoete Moeder



:



: 1993-1995



: 330,0 ml.



: 6,50 %



: E08581



:

J F M A M J J A S O N D 93 94 95